

CustomPro™

FIBERFLOOR® PRO SERIES

Beautiful and healthy for those you love most.™

Sain et de toute beauté, pour ceux que vous aimez.

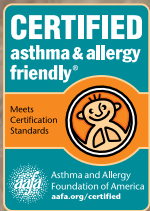

COMFORTABLE
CONFORTABLE



QUIET
SILENCIEUX



CLEANS EASILY
SE NETTOIE FACILEMENT



FAMILY
FAMILLE



WATER RESISTANT
RÉSISTANT À L'EAU



PET FRIENDLY
ANIMAUX

Tarkett FiberFloor® – CustomPro™



15001 | Vermont Slate
Mushroom/Champignon
36" x 28.8"
14.4" Drop, DNR



15004 | Vermont Slate
Charcoal/Charbon
36" x 28.8"
14.4" Drop, DNR

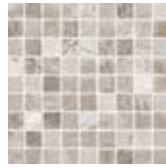

15061 | Mossa Stone
Natural Stone/Pierre naturelle
36" x 24"
18" Drop, DNR



15071 | Atlas
Ibis White/ibis blanc
36" x 72"
DNR



15072 | Atlas
Marble Grey/Marbre gris
36" x 72"
DNR



15081 | Bridge Stone
Desert Stone/
Pierre du désert
36" x 36", DNR



15084 | Bridge Stone
Rocky Road/
Chemin de pierre
36" x 36", DNR



15093 | Millington
Charcoal/Charbon
36" x 36"
9" Drop, DNR



15121 | Barn Jazz
Warm Grey/Gris chaud
36" x 72"
18" Drop, DNR



15141 | Corawood
Dark Bronze/Bronze foncé
48" x 72"
DNR



15142 | Corawood
Wheat/Blé
48" x 72"
DNR



15143 | Corawood
Mouse/Souris
48" x 72"
DNR



15144 | Corawood
Charcoal/Charbon
48" x 72"
DNR



15151 | Modern Slate
Cliff/Falaise
36" x 72"
DNR



15161 | Longwood
Cocoa/Cacao
36" x 36"
18" Drop, DNR



15162 | Longwood
Caramel/Caramel
36" x 36"
18" Drop, DNR



15181 | Sylvanova Slate
Mid Grey/Gris moyen
36" x 36"
DNR



15191 | Canyon Slate
Steel/Acier
36" x 48"
12" Drop, DNR



15221 | Summerville
Copper/Cuivre
36" x 36"
18" Drop, DNR



15241 | Casa Slate
Grey/Gris
36" x 72"
DNR



15251 | Mendoza
Warm Grey/Gris chaud
36" x 36"
9" Drop, DNR

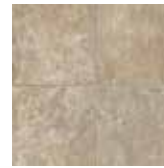

15252 | Mendoza
Tan/Tan
36" x 36"
9" Drop, DNR

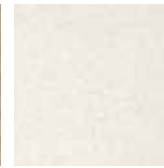

15272 | Legend
Almond/Amande
18" x 18"
Reverse/Inverser



15281 | Arizona Stone
Terragris/Terragris
36" x 36"
18" Drop, DNR



15291 | Cliff Oak
Gunstock/Gunstock
36" x 36"
18" Drop, DNR



15292 | Cliff Oak
Chocolate/Chocolat
36" x 36"
18" Drop, DNR



15504 | White Oak
Weathered/Érodé
36" x 36"
18" Drop, DNR



15505 | White Oak
Natural/Naturel
36" x 36"
18" Drop, DNR

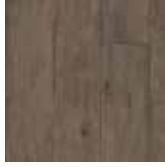

15551 | Refined Oak
Smoke/Fumée
36" x 48"
12" Drop, DNR

Specifications/Spécifications	
Series/Séries	15XXX
Nominal Total Thickness/Épaisseur Nominale	0.055" (1.40 mm)
Wear Layer Thickness/Épaisseur de la couche d'usure	0.010" (0.254 mm)
Wear Layer Finish/Couche d'usure	Urethane (Low Gloss)/Fini Uréthane (mat)
Width/Largeur	12" (3.6m)
Maximum Roll Size/Quantité maximale par rouleau	205 sq. yd. (171 m ²)/205 v.c. (171 m ²)
Weight per Sq. Yd./Poids par verge carrée	2.36 lbs. (1.07 kg)
ASTM F1303	Type I, Grade 3, Class C
ASTM D2047 (Slip/Glisement)	>.5
ASTM E648 (Fire/Feu)	>.45 W/cm ²
ASTM E662 (Smoke/Fumée)	<.450
ASTM F137 (Flexibility/Souplesse)	1/4" (6.4mm)
ASTM F925 (Staining/Taches)	Excellent
ASTM F970 Static Load Limit/ASTM F970 Limite de charge statique	75 lbs./sq. in. (5.3 kg/cm ²)/75 lbs./po.ca (5.3 kg/cm ²)
ASTM F1514 (Heat Stability/Stabilité à la chaleur)	Δ E < 8
ASTM F1515 (Light Stability/Stabilité à la lumière)	Δ E < 8
ASTM E2179 (Impact Sound Reductions/Réduction du Bruit d'impact)	Δ IIC 16 dB
Location/Niveau du sol	Below, on and above grade concrete, above grade plywood/ Plancher de béton sous, au niveau ou surélevé, substrat de bois suspendu
Adhesive/Adhésif	Tarkett® QBond-One™ or 959
Seam Sealer/Scelle-joints	Tarkett DT-65 Seam Sealer/Scelle-joints Tarkett DT-65
HUD/FHA Minimum/HUD/FHA Normes et propriétés minimales	Yes, =>0.010" wear layer/Oui, =>0.010" Couche d'usure
FloorScore® Certification/Certification FloorScore®	SCS-EC103-2014: SCS-FS-02746
CERTIFIED asthma & allergy friendly ™ by the Asthma and Allergy Foundation of America (AAFA) & Asthma Society of Canada Certifié asthma & allergy friendly ™ par la Fondation américaine de l'Asthme et des Allergies (AAFA) & Société Canadienne de l'Asthme	Certificate/Certificat ASR-1155-03

Healthy Home Healthy Family - Maison saine Famille en santé

This product has been certified to meet the requirements of these flooring products certification programs for indoor air quality.

Ce produit a été certifié comme étant conforme au programme de certification des couvre-planchers pour la qualité de l'air à l'intérieur.



Tarkett North America

30000 Aurora Road
Solon, OH 44139

USA/É.-U.: 1-877-TARKETT (1-877-827-5388)

Canada: 1-877-436-6267

www.tarketta.com



Connect with us @ TarkettHome
Connectez-vous avec nous @ TarkettHome

©2021 Tarkett North America 03/2021

The CERTIFIED ASTHMA & ALLERGY FRIENDLY Mark is a Registered Certification Mark of ASTHMA CANADA and ALLERGY STANDARDS LTD.
La marque CERTIFIED ASTHMA & ALLERGY est une marque de certification enregistrée de ASTHME CANADA et ALLERGY STANDARDS LTD.

Pour une représentation des couleurs plus précise, nous vous suggérons de visiter un détaillant Tarkett agréé pour voir un échantillon du produit réel.

For more accurate color and pattern representation, we suggest you visit an authorized Tarkett dealer to view an actual product sample.